

Схема расположения границ публичного сервитута объекта электросетевого хозяйства:
"ВЛ-110 кВ №137 ТЭЦ «Монди СЛПК» - ПС «Вьльгорт» (опора 12 – опора 53)",
расположенного по адресу: Республика Коми, г. Сыктывкар

Площадь испрашиваемого публичного сервитута 476 835 кв.м

Каталог координат: Приложение 1 на 2 листах

Система координат: МСК-11, зона 4

Кадастровые номера земельных участков, в отношении которых испрашивается публичный сервитут: Приложение 2.





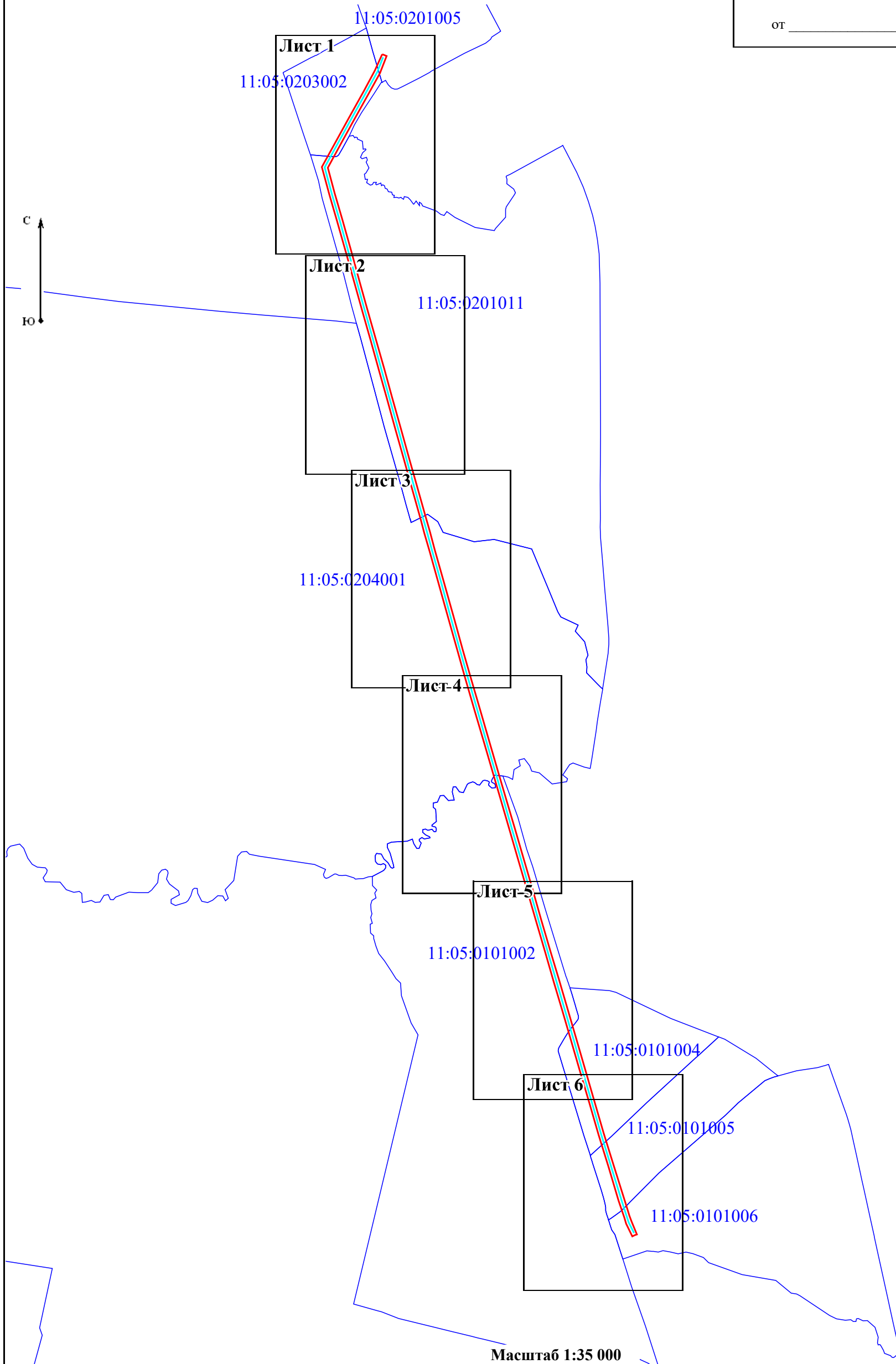

Утверждена

(наименование документа об утверждении, включая
наименования органов государственной власти или
органов местного самоуправления, принявших
решение об утверждении схемы или подписавших
соглашение о перераспределении земельных участков)

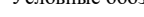
от _____ № _____



Условные обозначения:

-  - граница объекта электросетевого хозяйства;
-  - проектные границы публичного сервитута;
-  - номер и граница кадастрового квартала;
-  - граница и кадастровый номер земельного участка, содержащиеся в ЕГРН;
-  - обозначение контура многоконтурного земельного участка;
-  1 - обозначение и номер характерной точки проектных границ публичного сервитута.

**Схема расположения границ публичного сервитута объекта электросетевого хозяйства:
"ВЛ-110 кВ №137 ТЭЦ «Монди СЛПК» - ПС «Вильгорт» (опора 12 – опора 53)",
расположенного по адресу: Республика Коми, г. Сыктывкар**



Масштаб 1:5 000

- Условные обозначения:
- - граница объекта электросетевого хозяйства;
 - - проектные границы публичного сервитута;
 - 11:05:0000000 - номер и граница кадастрового квартала;
 - :21 - граница и кадастровый номер земельного участка, содержащегося в ЕГРН;
 - :21(1) - обозначение контура многоконтурного земельного участка;
 - 1 - обозначение и номер характерной точки проектных границ публичного сервитута.

**Схема расположения границ публичного сервитута объекта электросетевого хозяйства:
"ВЛ-110 кВ №137 ТЭЦ «Монди СЛПК» - ПС «Выльгорт» (опора 12 – опора 53)",
расположенного по адресу: Республика Коми, г. Сыктывкар**



**Схема расположения границ публичного сервитута объекта электросетевого хозяйства:
"ВЛ-110 кВ №137 ТЭЦ «Монди СЛПК» - ПС «Вильгорт» (опора 12 – опора 53)",
расположенного по адресу: Республика Коми, г. Сыктывкар**



**Схема расположения границ публичного сервитута объекта электросетевого хозяйства:
"ВЛ-110 кВ №137 ТЭЦ «Монди СЛПК» - ПС «Вьльгорт» (опора 12 – опора 53)",
расположенного по адресу: Республика Коми, г. Сыктывкар**



**Схема расположения границ публичного сервитута объекта электросетевого хозяйства:
"ВЛ-110 кВ №137 ТЭЦ «Монди СЛПК» - ПС «Вильгорт» (опора 12 – опора 53)",
расположенного по адресу: Республика Коми, г. Сыктывкар**

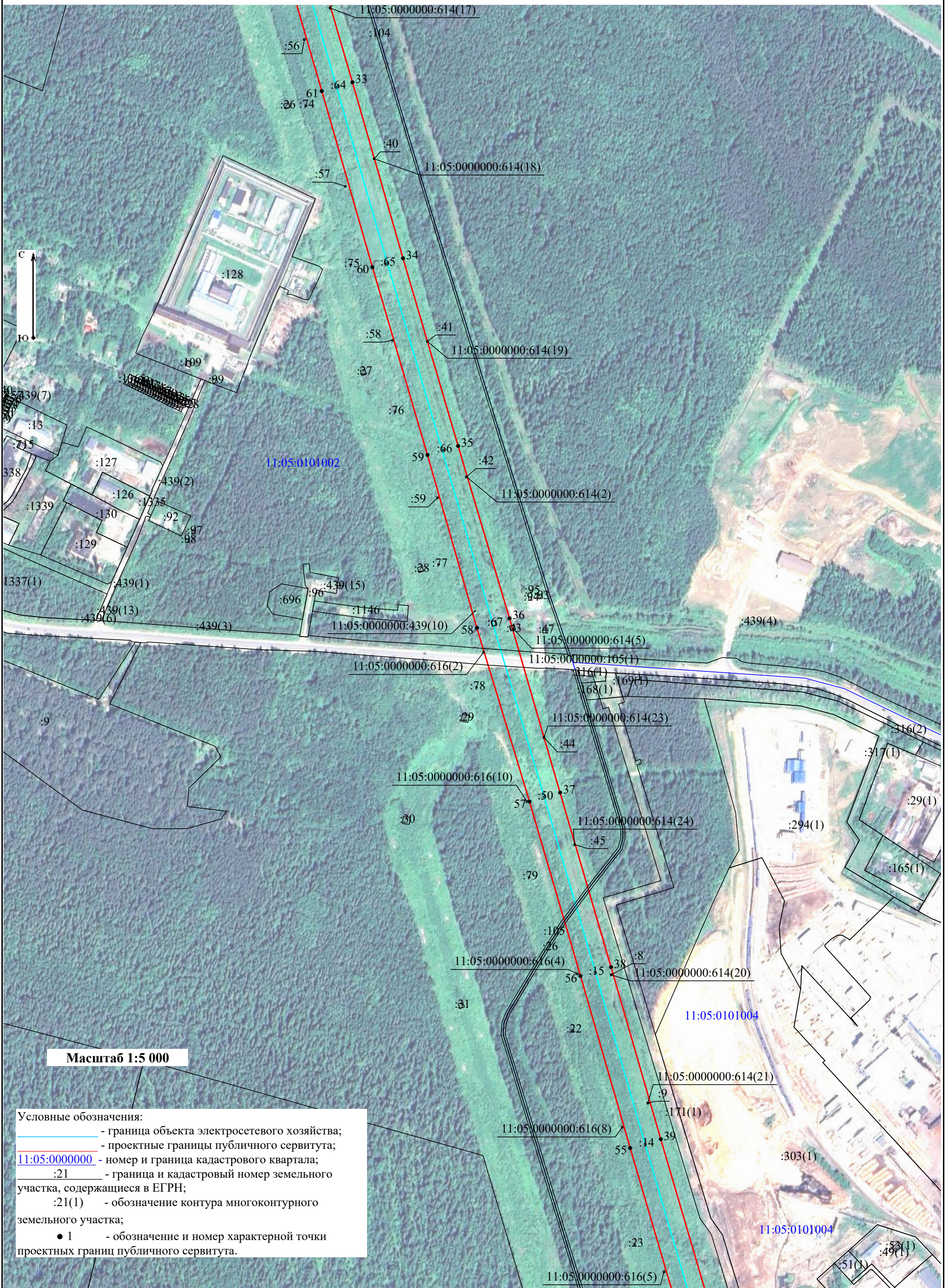

**Схема расположения границ публичного сервитута объекта электросетевого хозяйства:
"ВЛ-110 кВ №137 ТЭЦ «Монди СЛПК» - ПС «Вьльгорт» (опора 12 – опора 53)",
расположенного по адресу: Республика Коми, г. Сыктывкар**

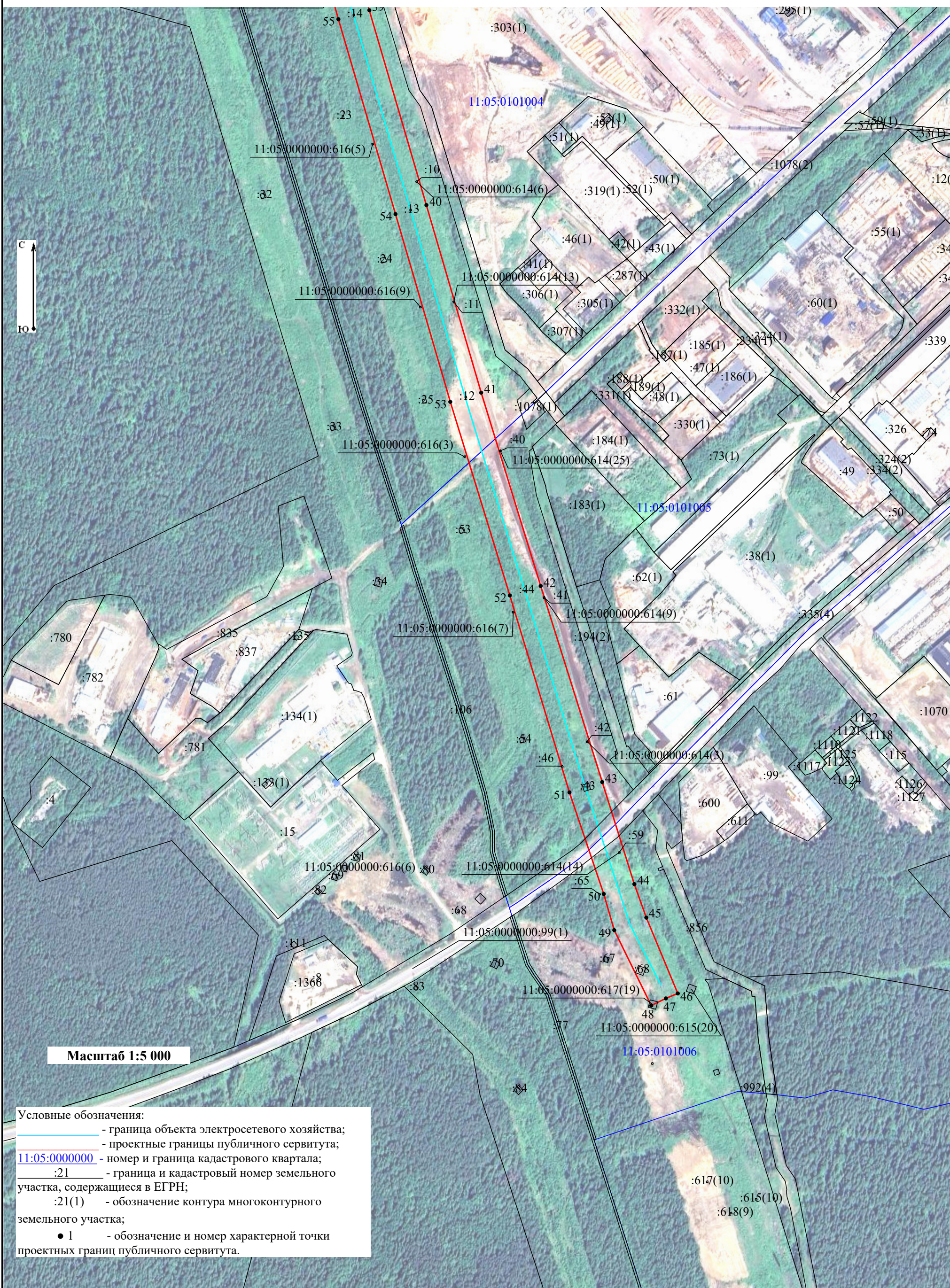

Условные обозначения:

- - граница объекта электросетевого хозяйства;
- - проектные границы публичного сервитута;
- 11:05:0000000 - номер и граница кадастрового квартала;
- :21 - граница и кадастровый номер земельного участка, содержащегося в ЕГРН;
- :21(1) - обозначение контура многоконтурного земельного участка;
- 1 - обозначение и номер характерной точки проектных границ публичного сервитута.

**Каталог координат границ публичного сервитута
объекта электросетевого хозяйства:
"ВЛ-110 кВ №137 ТЭЦ «Монди СЛПК» - ПС «Вильгорт» (опора 12 – опора 53)"**

Площадь публичного сервитута: 476 835 кв.м.		
Метод определения координат: Метод спутниковых геодезических измерений (определений)		
Система координат: МСК - 11, зона 4		
Средняя квадратичная погрешность определения координат характерных точек контура (Mt) = 0,10 м		
Обозначение характерных точек границ	Координаты, м	
	X	Y
1	2	3
1	644708.39	4435503.51
2	644699.70	4435522.58
3	644692.57	4435540.73
4	644548.16	4435483.91
5	644379.45	4435390.03
6	644155.34	4435266.43
7	643974.69	4435167.33
8	643753.36	4435047.14
9	643537.19	4435104.22
10	643313.10	4435169.73
11	643055.29	4435241.64
12	642795.22	4435314.18
13	642571.40	4435376.28
14	642310.64	4435450.20
15	642065.08	4435518.78
16	641826.82	4435585.13
17	641552.66	4435661.66
18	641317.39	4435727.59
19	641102.91	4435787.34
20	640808.13	4435870.05
21	640689.80	4435904.67
22	640537.36	4435945.22
23	640265.02	4436021.75
24	639974.14	4436102.61
25	639695.50	4436180.48
26	639483.02	4436241.13
27	639198.20	4436323.71
28	638941.36	4436398.91
29	638681.46	4436474.26
30	638433.66	4436546.71
31	638182.96	4436619.74
32	637932.86	4436692.96
33	637684.04	4436765.15
34	637432.43	4436837.42
35	637164.08	4436916.01
36	636917.85	4436989.41
37	636668.77	4437061.60
38	636419.25	4437134.33
39	636173.39	4437205.27
40	635897.54	4437285.93
41	635631.99	4437363.25
42	635358.28	4437447.31
43	635080.75	4437534.27
44	634936.27	4437579.74
45	634888.76	4437596.60
46	634781.43	4437641.14
47	634774.43	4437624.27
48	634764.32	4437603.63
49	634871.03	4437551.34

50	634922.25	4437536.45
51	635066.08	4437488.04
52	635344.92	4437403.82
53	635618.95	4437319.65
54	635884.79	4437242.25
55	636160.70	4437161.57
56	636406.57	4437090.63
57	636655.95	4437017.95
58	636904.16	4436942.84
59	637151.32	4436872.34
60	637419.75	4436793.72
61	637671.42	4436721.44
62	637920.13	4436649.28
63	638170.21	4436576.07
64	638420.91	4436503.03
65	638668.74	4436430.58
66	638928.63	4436355.23
67	639185.47	4436280.03
68	639470.44	4436197.40
69	639683.14	4436136.70
70	639961.93	4436058.78
71	640252.77	4435977.93
72	640525.15	4435901.39
73	640676.82	4435857.94
74	640795.86	4435826.24
75	641090.66	4435743.52
76	641305.14	4435683.76
77	641540.41	4435617.84
78	641814.60	4435541.31
79	642052.85	4435474.96
80	642298.32	4435406.40
81	642559.11	4435332.47
82	642783.03	4435270.34
83	643043.06	4435197.82
84	643300.61	4435125.98
85	643524.89	4435060.41
86	643759.50	4434995.88
87	643996.58	4434927.44
88	644177.27	4434852.56
89	644401.34	4434775.15
90	644569.71	4434694.33
1	644708.39	4434603.51

Кадастровые номера земельных участков и номера кадастровых кварталов, в отношении которых испрашивается публичный сервитут объекта электросетевого хозяйства: «ВЛ-110 кВ №137 ТЭЦ «Монди СЛПК» - ПС «Выльгорт» (опора 12 – опора 53)»

11:05:0000000:105, 11:05:0000000:439, 11:05:0000000:614, 11:05:0000000:616,
11:05:0000000:617, 11:05:0000000:933, 11:05:0000000:99, 11:05:0201005:193,
11:05:0201005:329, 11:05:0201005:338, 11:05:0201005:46, 11:05:0201011:552,
11:05:0204001:518, ЕЗП 11:05:0000000:59 (входящий в состав ЕЗП 11:05:0101002:105),
ЕЗП 11:05:0000000:24 (входящие в состав ЕЗП 11:05:0101002:37, 11:05:0101002:38,
11:05:0101002:39, 11:05:0101002:40, 11:05:0101002:41, 11:05:0101002:42, 11:05:0101002:43,
11:05:0101002:44, 11:05:0101002:45, 11:05:0101004:11, 11:05:0101004:10, 11:05:0101004:8,
11:05:0101004:9, 11:05:0101005:41, 11:05:0101005:42, 11:05:0101006:59,) ЕЗП
11:05:0000000:40 (входящие в состав ЕЗП 11:05:0101002:50, 11:05:0101004:12,
11:05:0101004:13, 11:05:0101004:14, 11:05:0101004:15, 11:05:0101005:43, 11:05:0101005:44,
11:05:0101005:46), ЕЗП 11:05:0000000:42 (входящие в состав ЕЗП 11:05:0101002:61,
11:05:0101002:62, 11:05:0101002:63, 11:05:0101002:64, 11:05:0101002:65, 11:05:0101002:66,
11:05:0101002:67, 11:05:0201005:30, 11:05:0201005:31), ЕЗП 11:05:0000000:59 (входящий в
состав ЕЗП 11:05:0101004:26), ЕЗП 11:05:0000000:44 (входящий в состав ЕЗП
11:05:0101006:68), ЕЗП 11:05:0000000:33 (входящие в состав ЕЗП 11:05:0201011:10,
11:05:0201011:11, 11:05:0201011:12, 11:05:0201011:13, 11:05:0201011:14, 11:05:0201011:15,
11:05:0201011:16, 11:05:0201011:17, 11:05:0201011:18, 11:05:0201011:19, 11:05:0201011:20,
11:05:0201011:6, 11:05:0201011:7, 11:05:0201011:8, 11:05:0201011:9, 11:05:0203002:145,
11:05:0203002:146, 11:05:0203002:147, 11:05:0204001:27, 11:05:0204001:28,
11:05:0204001:29, 11:05:0204001:30, 11:05:0204001:31), ЕЗП 11:05:0000000:41 (входящие в
состав ЕЗП 11:05:0201011:23, 11:05:0203002:151, 11:05:0203002:152, 11:05:0203002:153,
11:05:0203002:153, 11:05:0203002:154, 11:05:0204001:65, 11:05:0204001:67), ЕЗП
11:05:0000000:43 (входящие в состав ЕЗП 11:05:0201011:37, 11:05:0201011:38,
11:05:0201011:39, 11:05:0201011:40, 11:05:0201011:41, 11:05:0201011:42, 11:05:0201011:43,
11:05:0201011:44, 11:05:0201011:45, 11:05:0201011:46, 11:05:0201011:47, 11:05:0201011:48,
11:05:0203002:155, 11:05:0203002:156, 11:05:0203002:157, 11:05:0204001:75,
11:05:0204001:76, 11:05:0204001:77, 11:05:0204001:78, 11:05:0204001:79, 11:05:0204001:80,
11:05:0204001:81, 11:05:0204001:82, 11:05:0204001:83), ЕЗП 11:05:0000000:58 (входящий в
состав ЕЗП 11:05:0204001:104), ЕЗП 11:05:0000000:76 (входящий в состав ЕЗП
11:05:0204001:98).

Земли кадастровых кварталов: 11:05:0101002, 11:05:0101004, 11:05:0101005,
11:05:0101006, 11:05:0201005, 11:05:0201011, 11:05:0203002, 11:05:0204001.